De Heer is in de wolken,
Onttrokken aan ons oog.
Maar Hij heeft alle volken
Zijn Koninkrijk beloofd
(uit: Alles wordt nieuw, deel III, lied 27 door Hanna Lam)

Tempera op hout – Meester van Vyssi Brod, ca. 1350

Hemelvaart in de Bergsingelkerk
18 mei 2023

Opgang
-klokken luiden
-Orgelpreludium over Lied 662

Welkom en inleiding

Zeg maar wat en hoe moet ik het zeggen
Wat hij zag ging zijn kader te buiten.
Alle framing schiet tekort.
Het is als een verplaatsing, maar ook weer niet,
aan de rivier in een vreemd land en tegelijk in Jeruzalem,
met bekende geluiden om zich heen
en tegelijk ondergedompeld in de taal van Kanaän.
Zo vallen we bij de profeet binnen.
De Geest van God tilde hem op.
Hemelvaartsdag slaat frames van boven naar beneden,
goddelijk en menselijk, aan barrels.
Het ontheemt mensen, om ze een groter heem te bieden.
Ballingschap wordt thuis zijn,
thuis zijn wordt elders terechtkomen.
Wen er maar aan. Op Hemelvaartsdag mogen we oefenen.

Intrede
(allen gaan staan)

Groet:
V: God is opgevaren onder gejuich
G: Halleluja
V: Onze hulp is in de opgevaren Heer
G: Halleluja

Gebed van toenadering
V: Eeuwige, onze god, wij die U nooit hebben gezien,
G: zie ons hier staan.
V: Wij die van u hebben gehoord,
G: Hoor Gij ons aan.
V: Uw Naam is dat Gij mensen helpt,
G: Wees onze hulp
V: en dat Gij alles hebt gemaakt,
G: maak alles nieuw,
V: en dat Gij ons bij name kent,
G: leer ons U kennen,
V: die Bron van leven wordt genoemd,
G: doe ons weer leven,
V: die hebt gezegd: Ik zal er zijn,
G: wees hier aanwezig. Amen.

-Openingslied 661: 1,3,5,6

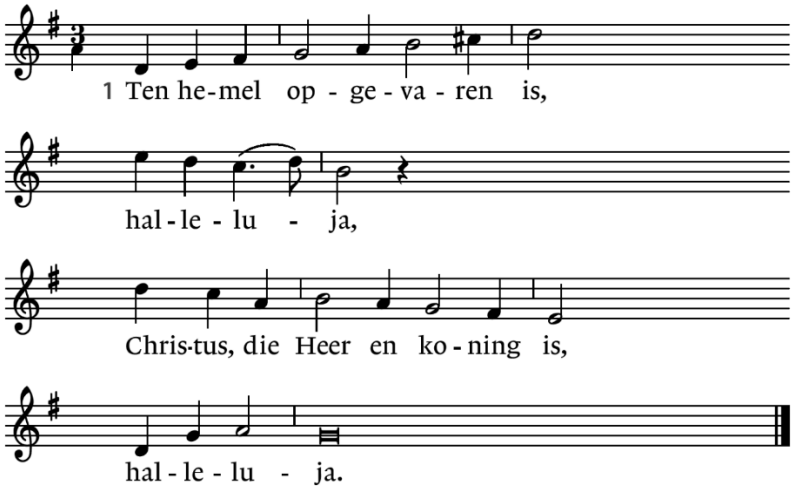

3. Zie nu hoe in vervulling gaat, halleluja,
   wat in de psalm geschreven staat, halleluja.

5. Nu stijgt ons loflied op en eert, halleluja,
   de Here Christus die regeert, halleluja.

6. De heilige Drievuldigheid, halleluja,
   zij lof en prijs in eeuwigheid, halleluja

Psalmgebed 47

V: Alle volken: klapt in de hand;
schalt voor God met een stem vol jubel!
G: Want de Ene, de Allerhoogste, is nu gevreesd,
een koning, groot over heel de aarde.
V: Die gemeenschappen voortdrijft, ze ons onderwerpt;
natiën neerlegt onder onze voeten.
G: Die voor ons uitkiest ons erfdeel;
de trots van Jakob die hij lief kreeg.
V: God toog omhoog bij geschal,
de Ene bij de stem van een bazuin!
G: Maakt muziek voor God, musiceert!-
maakt muziek voor onze koning, maakt muzíek!
V: Want koning over heel de aarde is God,
zet een leerdicht op muziek!
G: God heerst als koning over volkeren,
God is gezeten op zijn heilige troon.
V: De edelsten van gemeenschappen worden verzameld
bij de gemeente van Abrahams God,
want de schilden der aarde zijn voor God,
zeer hoog is híj getogen!

-**lied 103c: 1 en 5**

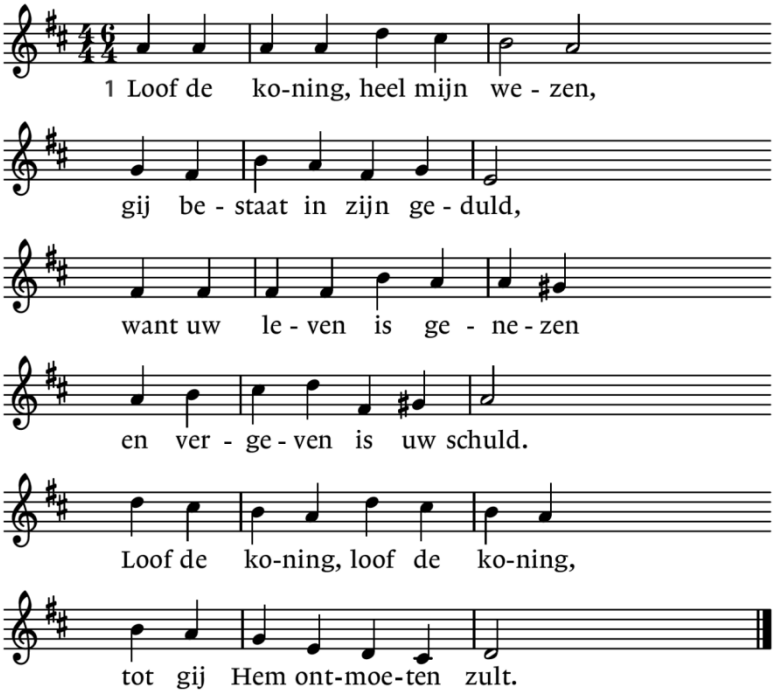

5. Engelen, zing ja en amen
   Met de koning oog in oog !
   Zon en maan, buig u tezamen
   En gij sterren hemelhoog!
   Loof uw Schepper, loof uw Schepper,
   Loof Hem die het al bewoog

Dienst van het woord

-Gedicht

Weggaan

Weggaan is iets anders
dan het huis uitsluipen
zacht de deur dichttrekken
achter je bestaan en niet
terugkeren. Je blijft
iemand op wie wordt gewacht.

Weggaan kun je beschrijven als
een soort van blijven. Niemand
wacht want je bent er nog.
Niemand neemt afscheid
want je gaat niet weg.

Rutger Kopland

-Lied 663: 1

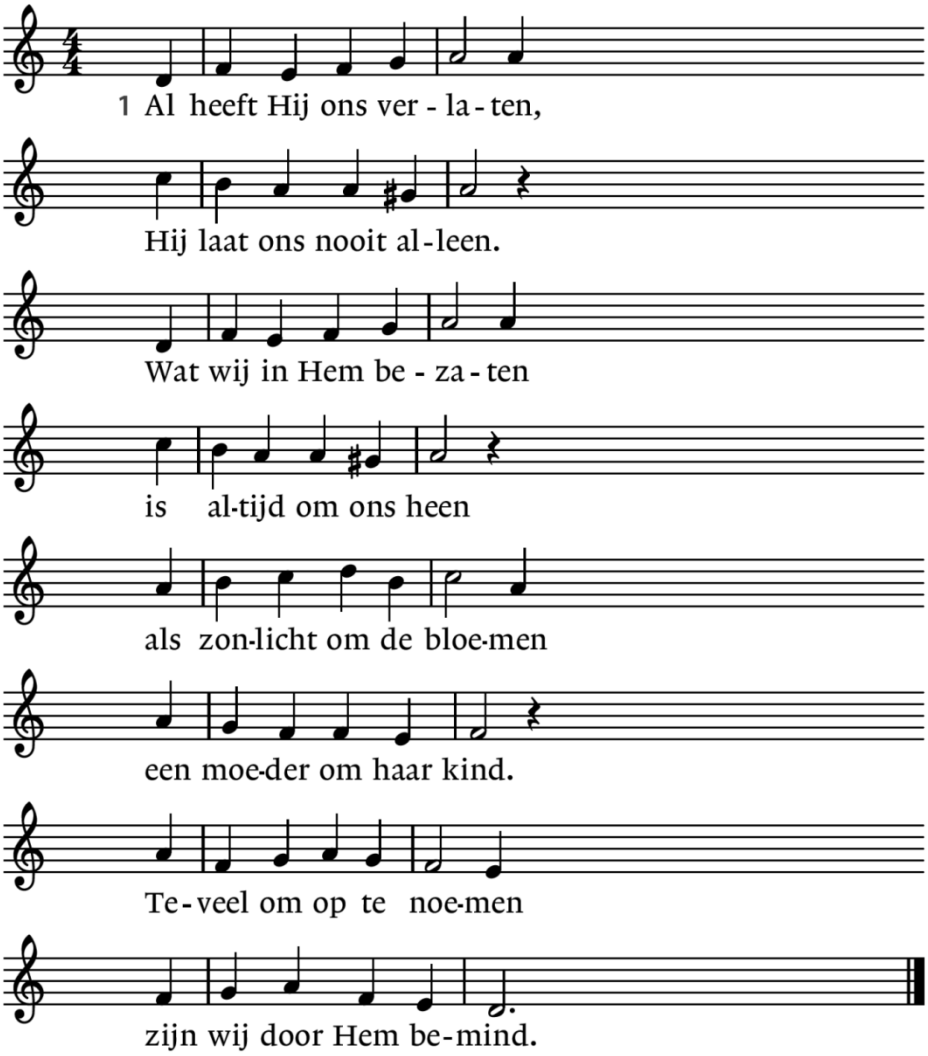

-Schriftlezing: Lukas 24: 49-53

[49]Ik zal ervoor zorgen dat de belofte van mijn Vader aan jullie wordt ingelost. Blijf in de stad tot jullie met kracht uit de hemel zijn bekleed.'

[50]Hij nam hen mee de stad uit, tot bij Betanië. Daar hief hij zijn handen op en zegende hen. [51]Terwijl hij hen zegende, ging hij van hen heen en werd opgenomen in de hemel. [52]Ze brachten hem hulde en keerden in grote vreugde terug naar Jeruzalem, [53]waar ze voortdurend in de tempel waren en God loofden.

-Lied 663: 2

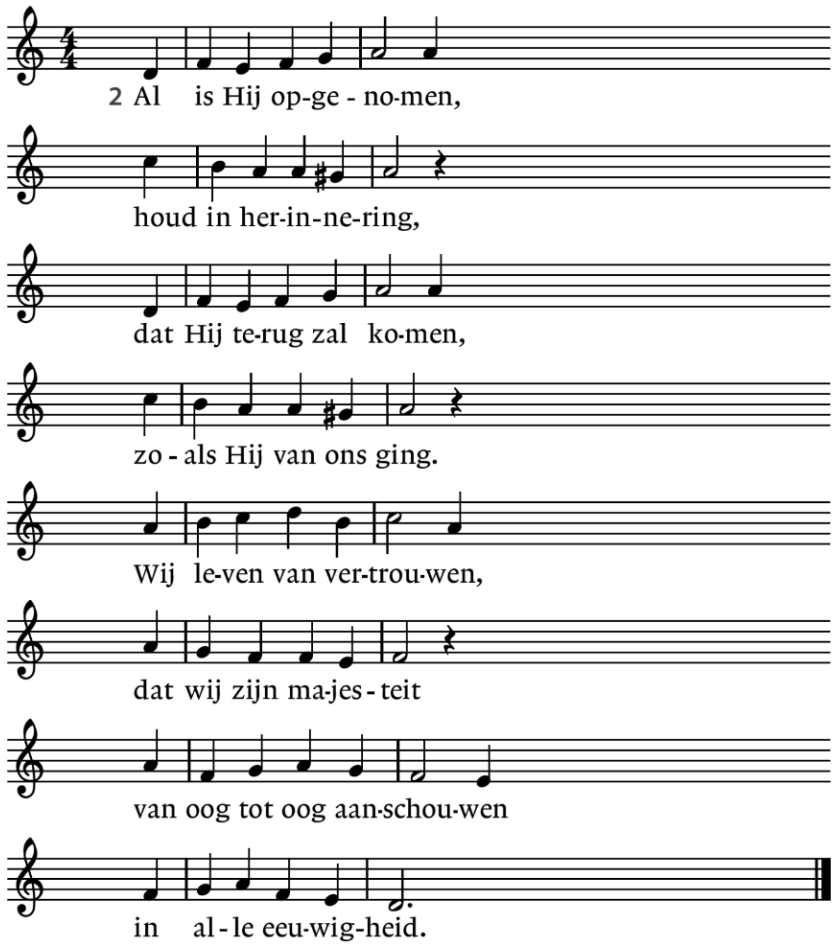

-Lezing: Handelingen 1: 10-11

10 Terwijl hij zo van hen wegging en zij nog steeds
naar de hemel staarden, stonden er opeens twee mannen in witte gewaden bij hen.
11 Ze zeiden: ‘Galileeërs, wat staan jullie naar de hemel te kijken? Jezus, die uit jullie midden in de hemel is opgenomen, zal op dezelfde wijze terugkomen als jullie hem naar de hemel hebben zien gaan.

-Lied 660

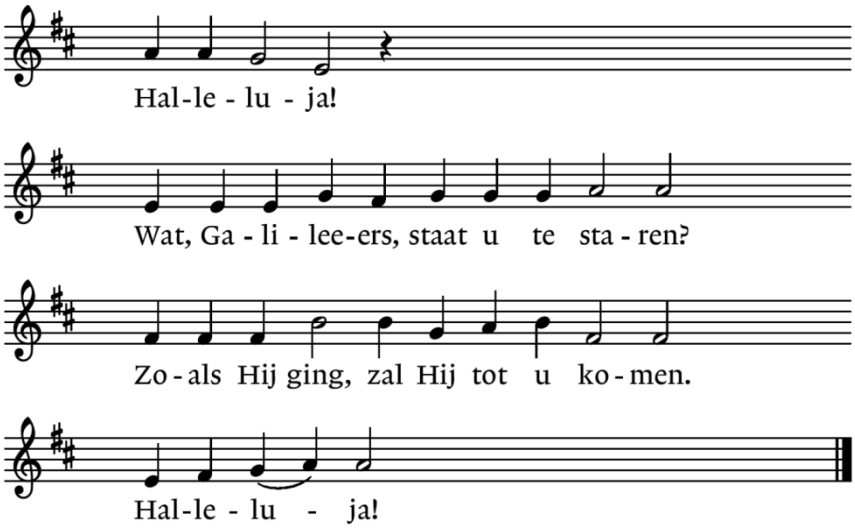

-overdenking

-Lied 666

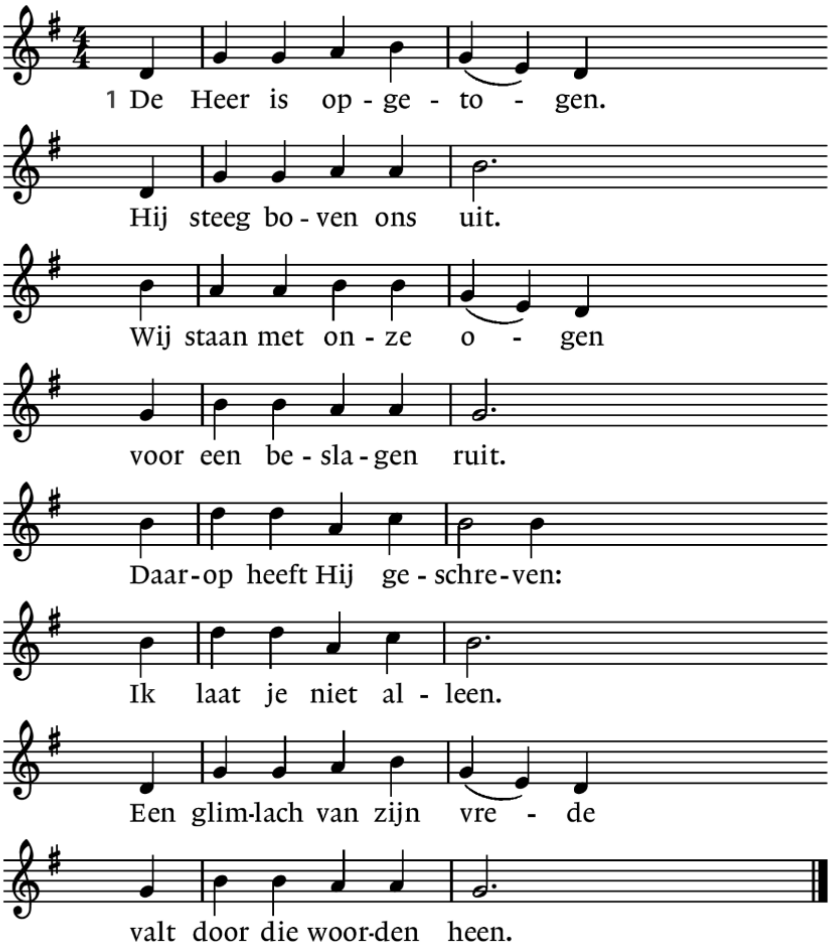

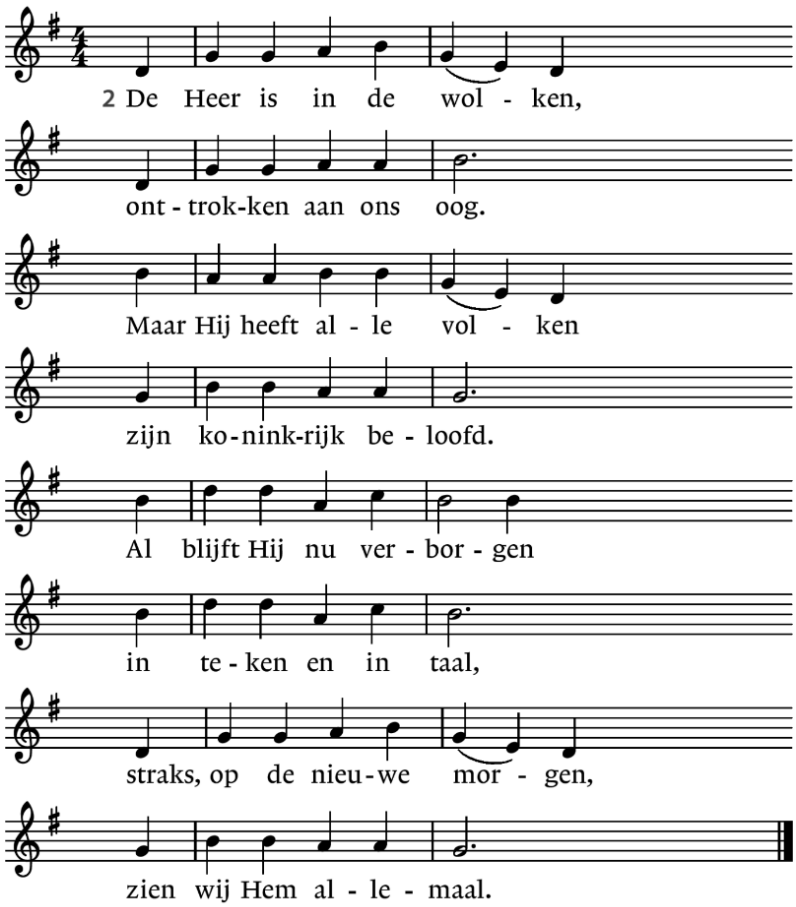

Dienst van het antwoord
-Gebeden
-Stil gebed
-gezamenlijk Onze Vader

Slotlied 825: 1 en 5

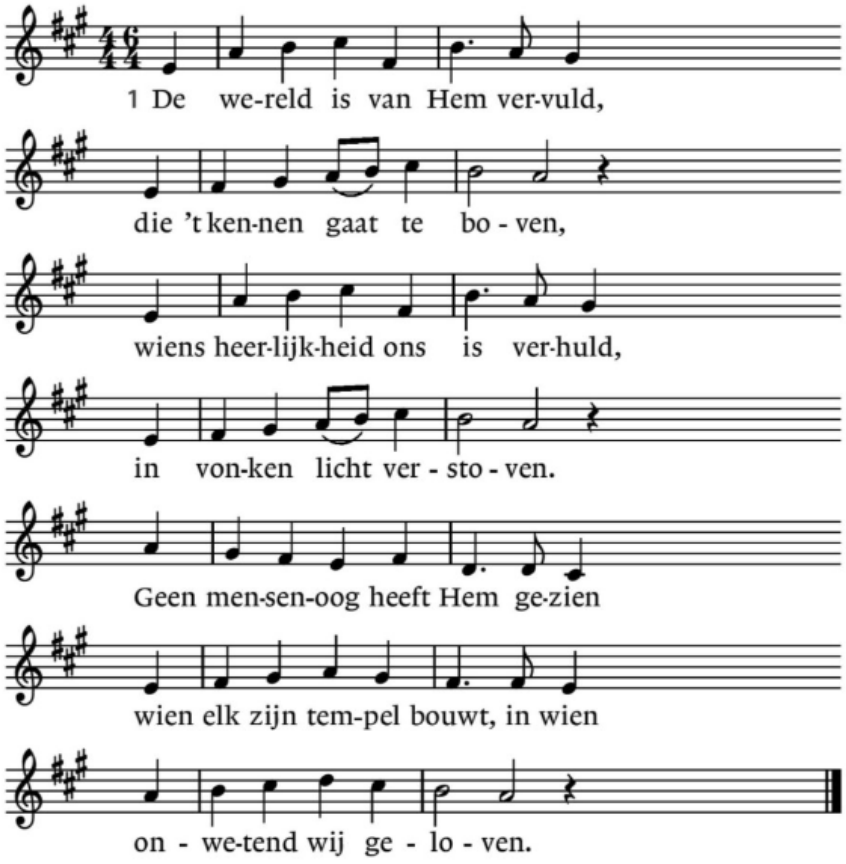

5. Ja, Hij is elk van ons nabij,
Hoe hemelhoog verheven;
In Hem bestaan, bewegen wij,
In Hem is heel ons leven.
Dat heeft Hij aan het licht gebracht:
De mensen zijn van zijn geslacht,
Voorgoed met Hem verweven.

Zending en zegen

-Zending en Zegenbede

Onze God zegene u en behoede u
De heilige doe zijn aangezicht over u lichten en zij u genadig
De eeuwige verheffe haar aangezicht over u en geve u vrede

-Gezongen Amen

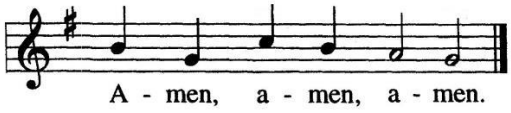

- Orgelpostludium over Lied 665