Orde van Dienst
voor de viering in de Bergsingelkerk te Rotterdam

Datum:	7 mei 2023
Naam van de zondag:	Cantate
Kleur:	wit
Voorganger:	Ds. Nette Falkenburg
Organist:	Aad van der Hoeven
Lector:	Arjen Oosterlee
Bijzonderheden/m.m.v.:	Heilig Avondmaal

Opgang
- Klokken luiden
- Orgelpreludium
- Welkom door de ambtsdrager van dienst

Intrede
(allen gaan staan)

- *Bemoediging*
V: Onze hulp is in de naam van de Eeuwige
G: die hemel en aarde gemaakt heeft.

- *Gebed van toenadering*
V: Heer, onze God,
wij treden uw ruimte binnen
en vragen U ons in liefde te ontvangen.
Neem weg wat tussen U en ons instaat
neem weg wat ons van elkaar scheidt
en laat ons op adem komen,
laat ons aanwezig zijn bij U.
G: Amen!

- Intochtslied: Psalm 98: 1 en 3
(allen gaan zitten)

- Kyriëgebed

- Glorialied: Lied 655: 1, 2 en 3

De Heilige Schrift

- *Groet*
V: De Heer zal bij u zijn!
G: De Heer zal u bewaren!

- Gebed bij de opening van de Schrift

- Kinderen gaan naar de kindernevendienst

- Schriftlezing: Micha 4:1-5

Het koningschap van de HEER
1 Eens zal de dag komen
dat de berg met de tempel van de HEER
rotsvast zal staan,
verheven boven de heuvels,
hoger dan alle bergen.
Volken zullen daar samenstromen,
2 machtige naties zullen zeggen:
'Laten we optrekken naar de berg van de HEER,
naar de tempel van Jakobs God.
Hij zal ons onderrichten, ons de weg wijzen,
en wij zullen zijn paden bewandelen.'
Vanaf de Sion klinkt zijn onderricht,
vanuit Jeruzalem spreekt de HEER.
3 Hij zal rechtspreken tussen machtige volken,
over grote en verre naties een oordeel vellen.
Dan zullen zij hun zwaarden omsmeden tot
ploegijzers en hun speren tot snoeimessen.
Geen volk zal meer het zwaard trekken tegen een
ander volk, geen mens zal nog de wapens leren
hanteren.
4 Ieder zal zitten onder zijn wijnrank
en onder zijn vijgenboom,
door niemand opgeschrikt,
want de HEER van de hemelse machten heeft
gesproken.
5 Laat andere volken hun eigen goden volgen –
wij vertrouwen op de naam van de HEER, onze
God, voor eeuwig en altijd.

- Zingen: Lied 605

- Schriftlezing: Johannes 21:15-23

15 Toen ze gegeten hadden, sprak Jezus Simon
Petrus aan: 'Simon, zoon van Johannes, heb je Mij
lief, meer dan de anderen hier?' Petrus
antwoordde: 'Ja, Heer, U weet dat ik van U houd.'
Hij zei: 'Weid mijn lammeren.' 16 Nog eens vroeg
Hij: 'Simon, zoon van Johannes, heb je Me lief?' Hij
antwoordde: 'Ja, Heer, U weet dat ik van U houd.'
Jezus zei: 'Hoed mijn schapen,' 17 en voor de derde
maal vroeg Hij hem: 'Simon, zoon van Johannes,
houd je van Me?' Petrus werd verdrietig omdat Hij
voor de derde keer vroeg of hij van Hem hield. Hij
zei: 'Heer, U weet alles, U weet toch dat ik van U
houd.' Jezus zei: 'Weid mijn schapen. 18 Werkelijk,
Ik verzeker je, toen je jong was deed je zelf je gordel
om en ging je waarheen je wilde, maar wanneer je
oud wordt zal een ander je handen grijpen, je je

gordel omdoen en je brengen waar je niet naartoe wilt.' [19] Met deze woorden duidde Hij aan hoe Petrus zou sterven tot eer van God. Daarna zei Hij: 'Volg Mij.'
[20] Toen Petrus zich omdraaide zag hij dat de leerling van wie Jezus veel hield hen volgde – de leerling die zich tijdens de maaltijd naar Jezus toegebogen had om te vragen wie het was die Hem zou uitleveren. [21] Toen Petrus hem zag vroeg hij Jezus: 'En wat gebeurt er met hem, Heer?' [22] Maar Jezus antwoordde: 'Wanneer Ik wil dat hij in leven blijft totdat Ik kom, is dat niet jouw zaak. Jij moet Mij volgen.' [23] Op grond van deze uitspraak hebben sommige broeders en zusters gedacht dat deze leerling niet zou sterven, maar Jezus had niet gezegd: 'Hij zal niet sterven,' maar: 'Wanneer Ik wil dat hij in leven blijft totdat Ik kom, is dat niet jouw zaak.'

- *Lofprijzing*
Lector: Lof zij U, Christus!
Gem.: In eeuwigheid. Amen!

- Zingen: Lied 657: 1 en 4

- Uitleg en verkondiging

- Meditatief orgelspel *(overgaand in het volgend lied)*

- Zingen: Lied 647

Gaven en Gebeden

- Diaconaal moment

- Inzameling van de gaven
(bussen bij de uitgang of digitaal, zie ook zondagsbrief)

Rekeningnummer Kerk:
NL61 INGB 0000 0188 07
Rekeningnummer Diaconie:
NL26 INGB 0000 1523 27

- Gebed over de gaven (door diaken)

- Voorbede, *met gezongen responsie*

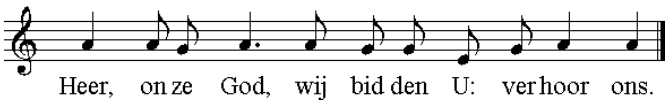

- Stilgebed

- Tafelgebed

V: De Heer zij met U
G: Zijn Geest in ons midden.
V: Verheft uw harten
G: Wij zijn met ons hart bij de Heer.
V: Zegenen wij de Heer, onze God.
G: Wij zegenen U, Heer, onze God.

V: Ja, met recht en reden, o God,
spreken wij onze lofzegging uit,
hier en nu , overal en altijd
want wat geen oor nog gehoord,
en geen oog ooit gezien had
wat in onze bange mensenhart
slechts vluchtig op kon komen,
dat hebt u in die nacht bewerkt
die ons verteld werd door getuigen
van de eerste dag, het vroegste licht:
Die nacht waarin u Jezus Christus
uit de dood hebt opgewekt.
u hebt de duisternis verdreven,
de aarde en al wat bestaat
van ondergang behoed;
Richting en zin hebt u gegeven
aan heel ons sterfelijk bestaan.
Daarom vieren en bezingen ook wij,
de dag die u, o Heer, hebt gemaakt.
En wij eren uw Naam met het lied
dat klinkt in hemel en op aarde:

- Zingen: Lied 405: 1

V: Inzettingswoorden

Ja gezegend is Jezus, die met zijn komst
ons leven met uw Naam heeft verbonden
en met al wat daarin besloten ligt
aan mededogen, liefde en genade.
Die op de avond voor zijn dood het brood heeft genomen, daar de dankzegging over uitgesproken, het gebroken en aan zijn discipelen gegeven en gezegd: 'Neemt, eet, dit is mijn lichaam dat voor u gegeven wordt, doet dit tot mijn gedachtenis'.

Zo heeft Hij ook de beker genomen, daar de dankzegging over uitgesproken, hem rondgegeven en gezegd: 'Drinkt allen daaruit, deze beker is het nieuwe verbond in mijn bloed, dat voor u en voor velen vergoten wordt tot vergeving van zonden. Doet dit, zo dikwijls jullie die drinken, tot mijn gedachtenis'.

Zend dan uw Heilige Geest
Over dit brood en deze wijn
En over ons die deze tekenen ontvangen.

- Gebed: Onze Vader

- Kinderen komen terug uit de kindernevendienst

- *Vredegroet*
(allen gaan staan)

V: De vrede van God zij altijd met u.
G: En met uw geest.
V: Wij wensen elkaar de vrede van Christus

Gemeenschap van brood en wijn

V: Brood uit de hemel.
Wijn van het Koninkrijk

Tijdens de rondgang klinkt orgelmuziek

Dankzegging

V: Wij danken U, Heer, voor de gaven die wij van U hebben ontvangen. Versterk in ons de Geest van uw Zoon, die onder ons kwam om uw wil te volbrengen en maak ons tot zijn volgelingen, vandaag en in alle dagen.
Amen.

Zending en Zegen

- De kleintjes worden opgehaald uit de oppas

(allen gaan staan)

- Zingen: Lied 791

- Zending en Zegenbede

G: Amen, amen, amen! *(gezongen)*

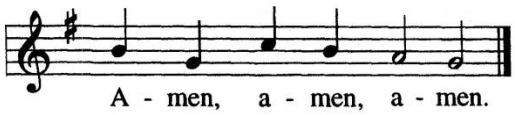

- Orgelpostludium

Protestantse Kerk